Nieuwsbrief 13
Schooljaar 2022-2023

02 12 2022

Op maandag 5 december zetten alle kinderen hun schoen(tje) in de klas.

Dit mag ook een pantoffel of laars zijn…

Sinterklaas kapoentje

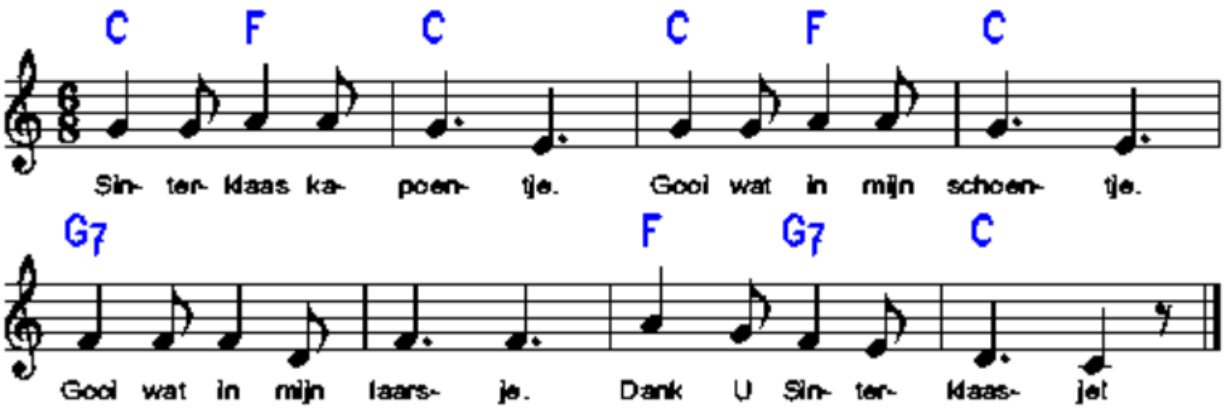

Advent

Een krans met 4 kaarsen,

een kaars voor vrede, vertrouwen, liefde en hoop.

Laat ons hopen op betere tijden en dat de Advent- en Kerstperiode een periode van licht en warmte mag worden voor vele mensen.

Wij wensen alvast iedereen een fijne en sfeervolle tijd!

- **Zaterdag 17 december: onze tweede papierslag.**

2e Papierslag

Op **zaterdag 17 december**

komen hopelijk vele ouders langs om het papier op te halen.

Onze **Ouderraad** zorgt mede hierdoor dat de school zaken kan aankopen wat we anders nooit zouden kunnen (vb. aankoop computers, banken, muziekinstallatie, tuinhuis. …).

Dit is toch belangrijk om weten!

Onze KERSTVERKOOP verloopt vlotjes!

Bestellen kan tot en met zondag **11 december** via
https://docs.google.com/forms/d/e/1FAIpQLSef3jB2D3Xy4Ga8_rea_jGAKXCF5sfYUtlPoBFkmsom6meqKw/viewform?usp=sf_link

Afhalen gebeurt op school (in de refter) op **woensdag 21 december** van 08.00u tot 08.30u OF van 12.10u tot 13.00u OF van 16.00u tot 17.00u.

Je bestelling is definitief na elektronische betaling.

DANK om zo te supporteren voor onze school!
Vorig schooljaar hebben we van de opbrengst een **schommel** kunnen aanschaffen!

Rode Kerstrozen

Mooie grote plant (tot 25 cm hoogte), ook Kerstster genoemd, met prachtige rode schutbladeren.

€5,50

Cava Maria Amoros

Verfrissende, fruitige schuimwijn van een hoogstaande kwaliteit.

€9,50

Chateau Fontarèche Viognier 'Les Mijanelles' 2020

witte wijn

Licht goudgele wijn met zuivere aroma's van lychee, verse abrikoos en delicate toetsen van witte bloemen. Vol en rond in de mond met aroma's van wit fruit.

€9,00

Chateau Fontarèche Syrah 'Les Guirlandes' 2020

rode wijn

Rode wijn met diepe, intense kleur met reflecties van violet en aroma's van rijp rood fruit en kruiden en een vleugje vanille. Volle smaak.

€9,00

Amélie Chardonnay 2021

witte wijn

Heldere, strogele kleur in het glas. Frisse aanzet met volle Chardonnay finale. Evenwichtig en aromatisch in de mond. Een topper uit de Languedoc!

€8

Amélie Merlot 2021

rode wijn

Mooie, intense rode wijn met absoluut sterke prijs/kwaliteit verhouding. Zachte en soepele Merlot met de smaak van klein zwart fruit en kruidige accenten.

€8

La Gabinele 2020

rosé wijn

De fantastische kleur onthult in het glas aroma's van frambozen en rijpe bosaardbeien. Soepel en fris in de mond met een zachte finale.

€8

Geschenkbox

4 flesjes van 0,33l

1x Blonde Sterke Peer
1x Bruine Sterke Peer
1x Blond Whisky Barrel aged
1x Blond Brandy Barrel aged

€14,00

HOBBYVOEDERS DONCKERS
BEESTJES & BLOEMETJES
MORTELSTRAAT 17 - OVERBROEK

VINCONNU
HAPPINESS IN A BOTTLE

Karmozijn
WIJNEXPERT SINDS 1997

Voorbereiding eerste communie is gestart op bezoek!

In oktober kwamen de eerste communicanten een eerste keer samen. We ontdekten toen het thema van dit jaar: **'Samen sterk'**. Nadat we samen nadachten wat 'samen sterk' voor ons kan betekenen, ging een eerste groep op verkenning in de kerk.

De andere groep knutselde aan de eigen doos waar alle herinneringen aan de communie in worden bewaard. Nadat de groepen wisselden, sloten we de gezellige namiddag af met buiten wat ravotten aan de kerk.

Voor de tweede activiteit trokken we het bos in. Een pijlenzoektocht bracht ons van de ene naar de andere opdracht. We ontdekten dat we samen echt sterk kunnen zijn als we praten met elkaar! Per twee met onze benen aan elkaar gebonden of met onze voeten samen op een 'skiplank' probeerden we als eersten de meet te halen. En een foto maken van alle kinderen met maar 8 voeten op de grond, 1 iemand op zijn kop, 2 olifanten, 5 handen op de grond, 2 ballerina's en 2 sterken kinderen: dat

kunnen wij alleen als we samen overleggen. **Want samen zijn we sterk!**

Als afsluiter knutselden we een pijl met van iedere communicant een mooi geschilderd hand erin. We schreven ieder voor onszelf op waarin we zelf sterk zijn. Daarmee versierden we de pijl. Het knutselwerk houden we bij tot onze communieviering op 15 april 2023 waar het de kerk zal opfleuren.

Wij kijken alvast uit naar onze volgende activiteit begin volgend jaar, de naamsopgave!

Typlessen op school voor kinderen van het 4e, 5e en 6e leerjaar

TYP 10

Leren typen in een handomdraai.

Op school worden typlessen aangeboden om blind te leren typen. Typ10 is een typmethode waarbij op een speelse manier leren typen centraal staat. De nadruk ligt op het correct automatiseren zonder tijdsdruk. De lessenreeks omvat 10 lessen die gegeven worden van januari tot mei op dinsdagavond van 15.25 uur tot 16.30 uur.

PRAKTISCH

- Vanaf 9 jaar (4de leerjaar)
- 10 lessen van 60 minuten
- Totale kostprijs is €185
- Eigen laptop meebrengen (Azerty & WORD)
- Groep van min. 6 tot max. 20 personen
- Start: dinsdag 17.01.2023
- Locatie: VBS Sterbos, refter
- Inschrijven voor vrijdag 23.12.2022

Meer informatie op: www.typ10.com
Inschrijven voor 23.12.2022 via lisseuytdewilligen@gmail.com.
Vragen: Neem gerust contact op met Lisse Uytdewilligen via bovenstaand mailadres.

Zeer sfeervol, in kerstdecor in onze kerk: een aanrader!

Een boerderij in de Kempen, in de late herfst van 1917 tijdens de Groote Oorlog. Een weduwe en haar dochter moeten drie invalide Duitse soldaten onderdak bieden. De moeder vreest voor de eerbaarheid van haar dochter. En denkt aan haar twee zonen die aan de IJzer dagelijks gevaar lopen omwille van deze Duitsers.

Een sober, krachtig en warme vertelling van Ernest Claes, geschreven in 1939 over een bijzondere ontmoeting, over het moeder-zijn, over de ander.

Waarom dat dat de ene keer lukt en de andere keer niet. En wat er daartussen allemaal in een mens omgaat.

Een verhaal over de gruwel en strijd van de oorlog maar ook over menselijkheid en vriendschap.

Uittips (zie vorige nieuwsbrief, om de kleine lettertjes te kunnen lezen)

Molenheide, Kastanjedreef, Wolkenvenweg, Pimpeldreef, Koekoeksdreef: verkeersvrij vanaf 13.00 u tot 16.00 u.

Verloren voorwerpen…

We houden alles nog één weekje bij in twee grote dozen!

GEVONDEN NA HERFSTWANDELING

TIJDENS SCHOOLTIJD

Gouden TIP

Als we de naam van de kinderen op een doosje, een fles, een brooddoos vinden, kunnen we alles gemakkelijk terugbezorgen.
Ook op een lipje in een jas, trui, T-shirt, … kan een naam geschreven worden…

Tot een volgende keer,

Luc